

ระดับที่ 4 ผลผลิต และระดับที่ 5 ผลลัพธ์
ตัวชี้วัดที่ 3.1 ประชากรวัยทำงาน อายุ 25-59 ปี
มีการเตรียมการเพื่อยามสูงอายุด้านสุขภาพที่มีพฤติกรรมที่พึงประสงค์
สำนักโภชนาการ รอบ 5 เดือนแรก ปีงบประมาณ พ.ศ. 2569

ระดับ	เป้าหมาย	ผลการดำเนินงาน												
ระดับที่ 4 Output ผลผลิต	<p>มีผลผลิตตามเป้าหมายที่กำหนด</p> <p>ประชากรวัยทำงาน อายุ 25-59 ปี มีการเตรียมการเพื่อยามสูงอายุด้านสุขภาพที่มีพฤติกรรมที่พึงประสงค์ ร้อยละ 70.91 (1.0)</p> <table border="1" style="width: 100%; text-align: center;"> <tr> <td>ร้อยละ</td> <td>55.91-58.90</td> <td>58.91-61.90</td> <td>61.91-64.90</td> <td>64.91-67.90</td> <td>67.91-70.91</td> </tr> <tr> <td>คะแนน</td> <td>0.2</td> <td>0.4</td> <td>0.6</td> <td>0.8</td> <td>1.0</td> </tr> </table>	ร้อยละ	55.91-58.90	58.91-61.90	61.91-64.90	64.91-67.90	67.91-70.91	คะแนน	0.2	0.4	0.6	0.8	1.0	<p>ประชากรวัยทำงาน อายุ 25-59 ปี มีการเตรียมการเพื่อยามสูงอายุด้านสุขภาพที่มีพฤติกรรมที่พึงประสงค์ ร้อยละ 81.35 (คิดเป็น 1.0 คะแนน) แสดงผลได้ตามตารางด้านล่างนี้</p>
ร้อยละ	55.91-58.90	58.91-61.90	61.91-64.90	64.91-67.90	67.91-70.91									
คะแนน	0.2	0.4	0.6	0.8	1.0									

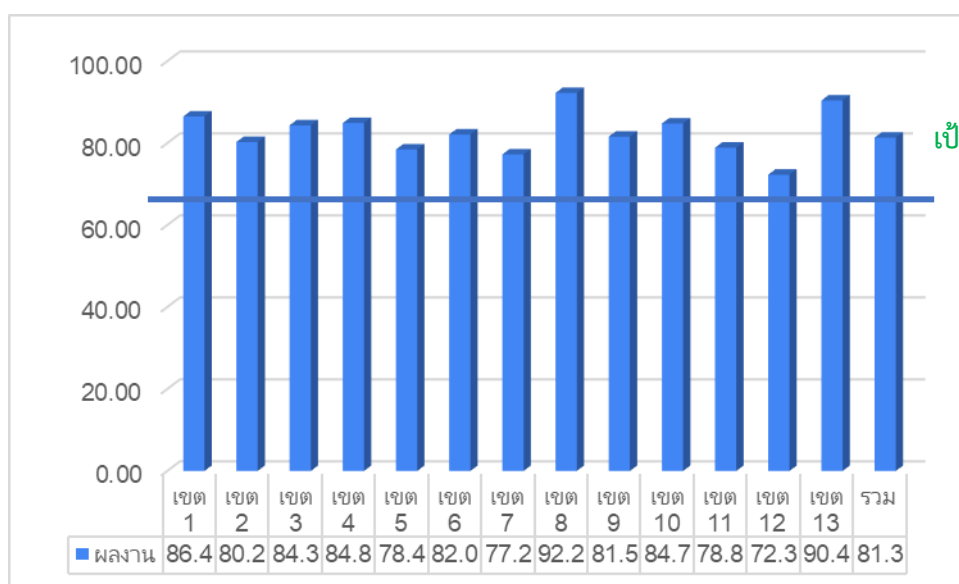

เป้าหมายไม่น้อยกว่าร้อยละ 70.91

ที่มา: สำนักส่งเสริมสุขภาพ กรมอนามัย กระทรวงสาธารณสุข. ผลการเก็บข้อมูลพฤติกรรมสุขภาพประชาชนวัยทำงานอายุ 25 – 59 ปี ปีงบประมาณ 2569 ผ่าน anamai poll ข้อมูล ณ วันที่ 28 ก.พ. 69

ระดับ	เป้าหมาย	ผลการดำเนินงาน												
ระดับที่ 5 Outcome ผลลัพธ์	<p>มีผลลัพธ์ตามเป้าหมายที่กำหนด</p> <p>ประชากรวัยทำงาน อายุ 25-59 ปี มีการเตรียมการเพื่อยามสูงอายุด้านสุขภาพที่มีพฤติกรรมที่พึงประสงค์ ร้อยละ 40 (1.0)</p> <table border="1"> <thead> <tr> <th>ร้อยละ</th> <th>21-24</th> <th>25-28</th> <th>29-32</th> <th>33-36</th> <th>37-40</th> </tr> </thead> <tbody> <tr> <td>คะแนน</td> <td>0.2</td> <td>0.4</td> <td>0.6</td> <td>0.8</td> <td>1.0</td> </tr> </tbody> </table>	ร้อยละ	21-24	25-28	29-32	33-36	37-40	คะแนน	0.2	0.4	0.6	0.8	1.0	<p>ประชากรวัยทำงาน อายุ 25-59 ปี มีการเตรียมการเพื่อยามสูงอายุด้านสุขภาพที่มีพฤติกรรมที่พึงประสงค์ ร้อยละ 40.39 (คิดเป็น 1.0 คะแนน)</p> <p>แสดงผลได้ตามตารางด้านล่างนี้</p>
ร้อยละ	21-24	25-28	29-32	33-36	37-40									
คะแนน	0.2	0.4	0.6	0.8	1.0									

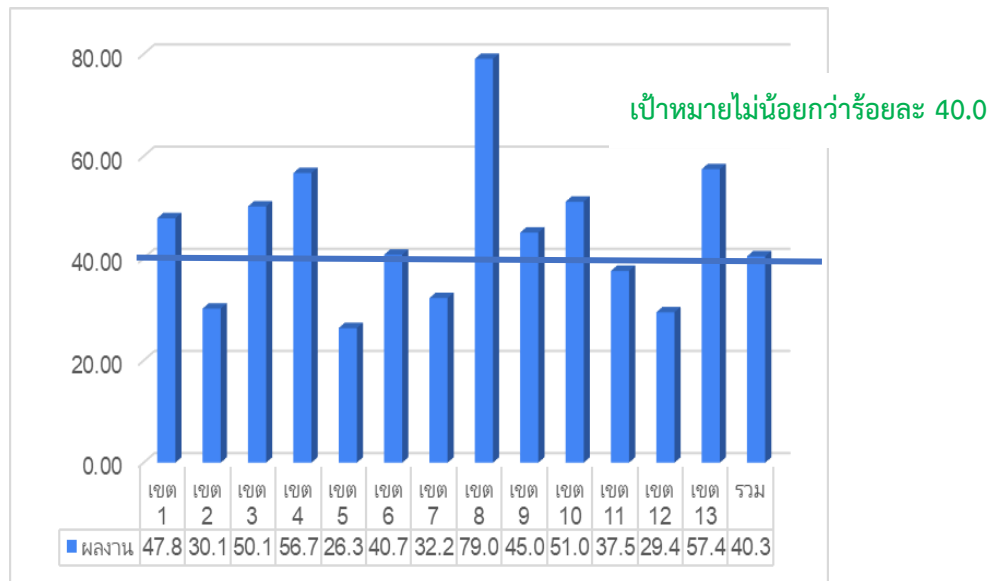

ที่มา: สำนักส่งเสริมสุขภาพ กรมอนามัย กระทรวงสาธารณสุข. ผลการเก็บข้อมูลพฤติกรรมสุขภาพประชาชนวัยทำงาน อายุ 25 – 59 ปี ปีงบประมาณ 2569 ผ่าน anamai poll ข้อมูล ณ วันที่ 28 ก.พ. 69